

# Slika

---

**Bogdan, David**

**Supplement / Prilog**

*Publication year / Godina izdavanja:* **2016**

*Permanent link / Trajna poveznica:* <https://urn.nsk.hr/urn:nbn:hr:122:284665>

*Rights / Prava:* [In copyright](#)/[Zaštićeno autorskim pravom.](#)

*Download date / Datum preuzimanja:* **2024-11-28**



*Repository / Repozitorij:*

[University North Digital Repository](#)

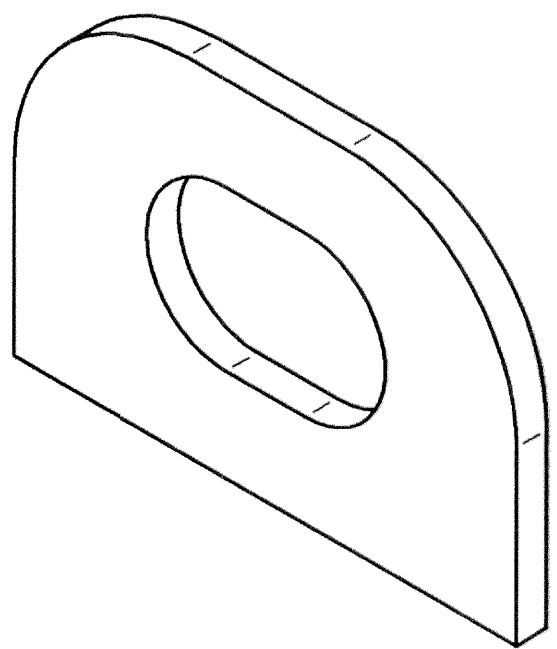
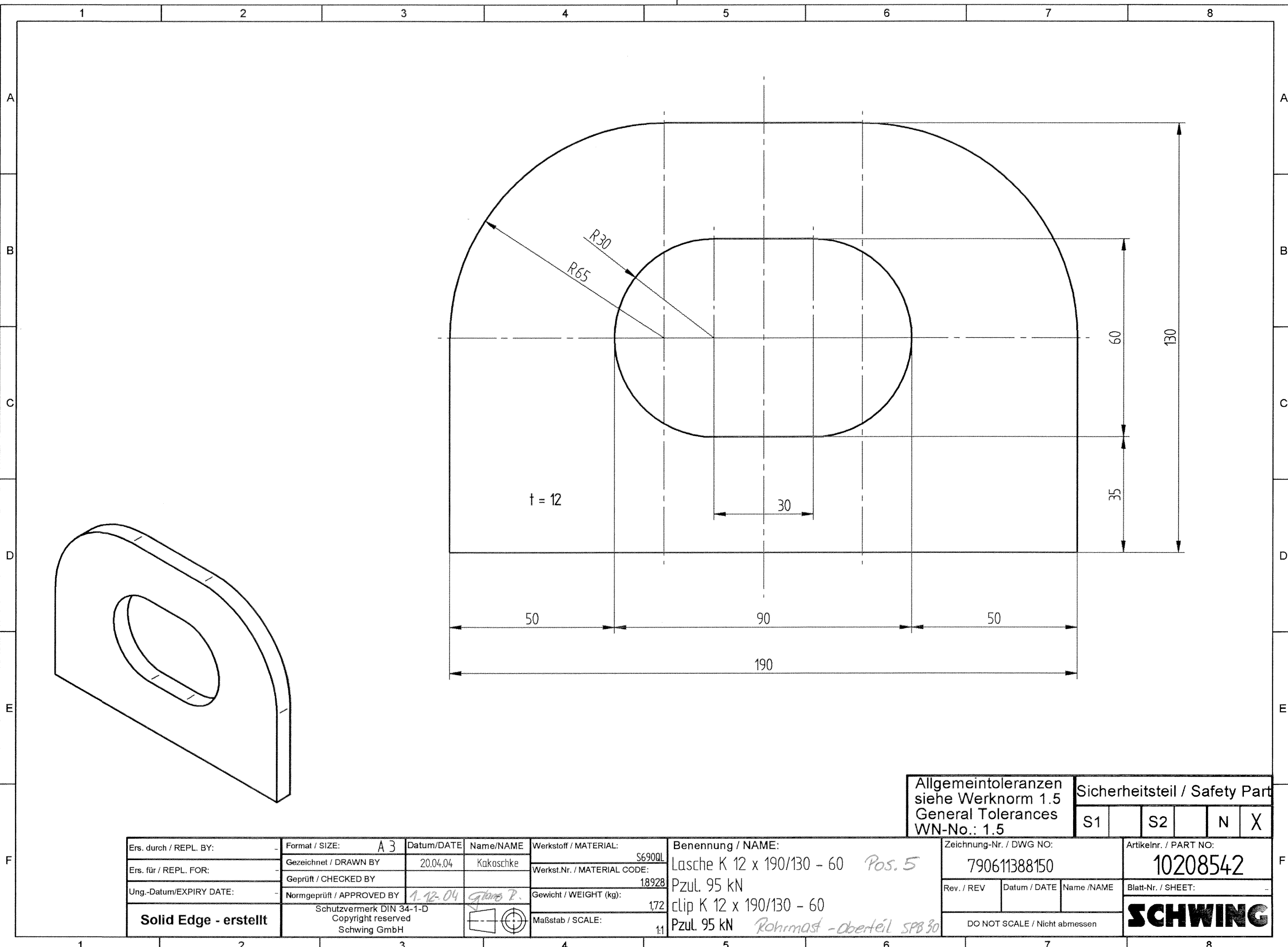

Allgemeintoleranzen siehe Werknorm 1.5 General Tolerances WN-No.: 1.5	Sicherheitsteil / Safety Part			
	S1	S2	N	X

Ers. durch / REPL. BY:	Format / SIZE: A3	Datum/DATE: 20.04.04	Name/NAME: Kakoschke	Werkstoff / MATERIAL: S690QL	Benennung / NAME: Lasche K 12 x 190/130 - 60 Pos. 5	Zeichnung-Nr. / DWG NO: 790611388150	Artikelnr. / PART NO: 10208542
Ers. für / REPL. FOR:	Gezeichnet / DRAWN BY:			Werkst.Nr. / MATERIAL CODE: 18928	Pzul. 95 kN	Rev. / REV	Datum / DATE
Ung.-Datum/EXPIRY DATE:	Geprüft / CHECKED BY:			Gewicht / WEIGHT (kg): 1,72	clip K 12 x 190/130 - 60	Name / NAME	Blatt-Nr. / SHEET:
<b>Solid Edge - erstellt</b>	Normgeprüft / APPROVED BY: 1.12.04 <i>Gloria P.</i>	Schutzvermerk DIN 34-1-D Copyright reserved Schwing GmbH		Maßstab / SCALE: 1:1	Pzul. 95 kN Rohrmast - oberteil SPB 30	DO NOT SCALE / Nicht abmessen	

